

Master-PUR H Food

Nr główny artykułu: 000067

Wąż ssący i transportowy z PU, średni ciężar, dobra elastyczność, bezpieczny dla żywności EU10/2011 i FDA



odporny na hydrolizę



zatwierdzona żywność



odporny na mikroby



przezroczysta



elastyczny



umiarkowanie trudny



odporny na ciśnienie

Szczegóły produktu

Konstrukcja / Materiał

- Rodzaj konstrukcji: wąż wytłaczany profilowany z metalową spiralą
- Konstrukcja spirali: wykonane z drutu ze stali nierdzewnej
- Materiał spirali: Stal nierdzewna 1.4310, Stal sprężynowa
- Wykonanie ściany: wykonane z czystego materiału, wykonane z określonego materiału, grubość ścianki między spiralami ok. 1,4 mm
- Materiał ściany: Polieter Poliuretan
- Dane techniczne ściany: materiał jest zgodny z przepisami dotyczącymi żywności FDA 21 CFR § 177.2600 - 21 CFR § 178.2010, dopuszczone do bezpośredniego kontaktu z żywnością kategorii A, B, C, D1, D2, E, zgodnie z Dyrektywa UE 1935/2004, 10/2011 i jej najnowszymi dyrektywami zmieniającymi

Właściwości

- Specyfikacja Produktu: zgodnie z TRGS 727 i ATEX 2014/34 UE, z uziemieniem po obu stronach spirali do zasysającego i pneumatycznego transportu niepalnych pyłów i materiałów sypkich w strefie 22. Do transportu gazów i cieczy o niskiej przewodności w strefie 2., proces produkcyjny zgodny z GMP EC 2023/2006
- Atrybuty związane z materiałem: chemiczne: dobra odporność na promieniowanie UV, bezhalogenowa, bezwonny i bez smaku, odporna na mikroby, dobra odporność na chemikalia, dobra odporność na ozon, odporny na hydrolizę, bez plastyfikatora

- Elastyczność: elastyczny
- Waga: umiarkowanie trudny
- Odporność na Ciśnienie: odporny na ciśnienie
- Kolor: przezroczysty
- Inny: wysoka próżnia i dobra odporność na ciśnienie

Temperatura

- Zakres Temperatur: -40 - 90 °C
- krótkoterminowa temperatura maksymalna: krótkotrwałe do 125 °C

Informacje o dostawie

- Dostawa, rodzaj produkcji: różne średnice nominalne w długościach standardowych są dostępne fabrycznie, indywidualne średnice nominalne i długości również z magazynu.

Aplikacji

- Obszary zastosowania: Masowe i Budowlane, Chemia, Żywność i Farmacja, Tworzywa Sztuczne

Opcje personalizacji produktów

- opcjonalna modyfikacja artykułu (na życzenie): inne kolory, inne długości, inne szerokości nominalne, z indywidualnym nadrukiem klienta

Warianty artykułów

Rozszerzony Numer Artykułu	Numer artykułu	Średnica Nominalna (DN) mm	Zewnętrzna-Ø mm	Promień gładka * mm	Waga kg/m	Cisnienie robocze bar	Zakres ciśnienia ujemnego bar	Max. Długość produkcji m	Pozycja magazynowa
000067:20:x	000067	20	28	45	0,23	4,3	0,92	25,00	5,00, 10
000067:25:x	000067	25	33	50	0,28	4,16	0,92	25,00	/
000067:26:x	000067	26	33	47	0,29	4,16	0,92	25,00	5,00, 10
000067:30:x	000067	30	39	56	0,37	3,51	0,92	25,00	/
000067:32:x	000067	32	41	60	0,39	3,25	0,92	25,00	5,00, 10
000067:38:x	000067	38	47	70	0,46	3,12	0,82	25,00	5,00, 10
000067:40:x	000067	40	49	70	0,49	3	0,82	25,00	5,00, 10
000067:45:x	000067	45	55	80	0,55	2,95	0,81	25,00	/
000067:51:x	000067	51	61	87	0,71	2,9	0,79	25,00	5,00, 10
000067:55:x	000067	55	65	95	0,77	2,75	0,76	25,00	/
000067:60:x	000067	60	70	105	0,84	2,55	0,74	25,00	5,00, 10
000067:65:x	000067	65	75	115	0,91	2,4	0,66	25,00	5,00, 10
000067:70:x	000067	70	80	120	0,97	2,25	0,66	25,00	5,00, 10
000067:76:x	000067	76	87	125	1,06	2	0,59	25,00	5,00, 10
000067:80:x	000067	80	91	135	1,11	2	0,59	25,00	5,00, 10
000067:90:x	000067	90	101	149	1,25	1,65	0,52	25,00	/
000067:102:x	000067	102	112	165	1,48	1,5	0,44	25,00	5,00, 10
000067:115:x	000067	115	126	186	1,68	1,35	0,31	25,00	/
000067:120:x	000067	120	131	195	1,75	1,3	0,31	25,00	/
000067:127:x	000067	127	138	205	1,91	1,3	0,31	25,00	5,00, 10
000067:130:x	000067	130	141	209	1,96	1,3	0,31	25,00	/

Rozszerzony Numer Artykułu	Numer artykułu	ŚrednicaNominalna (DN) mm	Zewnętrzna-Ø mm	Promień giecia * mm	Waga kg/m	Cisnienie robocze bar	Zakres ciśnienia ujemnego bar	Max. Długość produkcji m	Pozycja magazynowa
000067:152:x	000067	152	163	245	2,29	1,05	0,25	25,00	10
000067:160:x	000067	160	171	255	2,51	0,9	0,25	25,00	/
000067:170:x	000067	170	181	255	2,67	0,9	0,18	25,00	/
000067:180:x	000067	180	191	285	2,82	0,75	0,18	25,00	/
000067:203:x	000067	203	215	325	3,50	0,75	0,18	25,00	/
000067:250:x	000067	250	362	372	4,5	0,73	0,18	25,00	/

Wszystkie dane odnoszą się do medium i temperatury otoczenia +20°C.

* Dotyczy wewnętrznej strony kolanka węża.

Zastrzega się możliwość zmian technicznych i odchyleń kolorystycznych.

Warianty dostawy

Dostępne w innych długościach, innych średnicach nominalnych, z nadrukiem specyficznym dla klienta.

Instrukcje dotyczące utylizacji

Po zakończeniu użytkowania produkt należy zutylizować zgodnie z przepisami prawa obowiązującymi w regionie użytkownika.

Możliwe elementy łączące

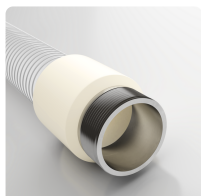

Combiflex Króćcem gwintowane nierdzewna, Food
Króćcem gwintowane nierdzewna, z gwintem zewnętrznym wg DIN ISO 228 dla wszystkich węży Master-PUR Food, dopuszczone do kontaktu z żywnością EU 10/2011, obłożona i odlewana na stałe

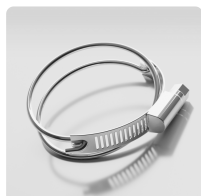

Opaska z podwójny drut ze śrubą
Specjalna opaska do mocowania lekkich i średnio ciężkich węży spiralnych prawoskrętnych takich jak Flamex B-se, Flamex B-F se, Master-PUR Trivolution, Master-PVC i Master-SANTO

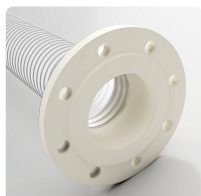

Combiflex Kołnierz stały PU, Food
Kołnierz stały PU dla wszystkich typów węży Master-PUR Food, dopuszczony do bezpośredniego kontaktu z żywnością EU 10/2011, dla kołnierzy współpracujących wg DIN 2632 / DIN 2633 / DIN 2673

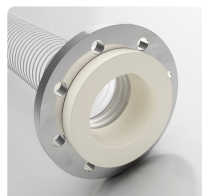

Combiflex Luźny kołnierz PU, Food
Kołnierz luźny PU, obłożona i odlewana na stałe, dla wszystkich typów węży Master-PUR Food, dopuszczony do bezpośredniego kontaktu z żywnością EU 10/2011, dla kołnierzy współpracujących wg DIN 2632 / DIN 2633 / DIN 2673



Combiflex Króćcem gwintowane PU, Food
Króćcem gwintowany PU, obłożona i odlewana na stałe, do mocowania armatury do węży Master-PUR Food, dopuszczony do bezpośredniego kontaktu z żywnością EU 10/2011, zgodny z DIN ISO 228

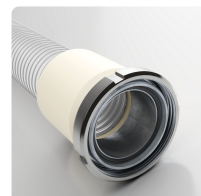

Combiflex Złącze nierdzewne higieniczne DIN11851, króćcem stożkowy
Odlewana złączka rurowa z nakrętką rowkową wg DIN 11851 do węży Master-PUR Food, bezpieczna dla żywności EU 10/2011

Indywidualna konsultacja

Oferujemy konsultacje telefoniczne:
+48 696 447 290

Zapytania o produkty za pośrednictwem

Adres Siedziba główna

Masterflex SE
Willy-Brandt-Allee 300
45981 Gelsenkirchen

